

Estratto Rete Ecologica Regionale - Settore 72
Scala 1:25.000

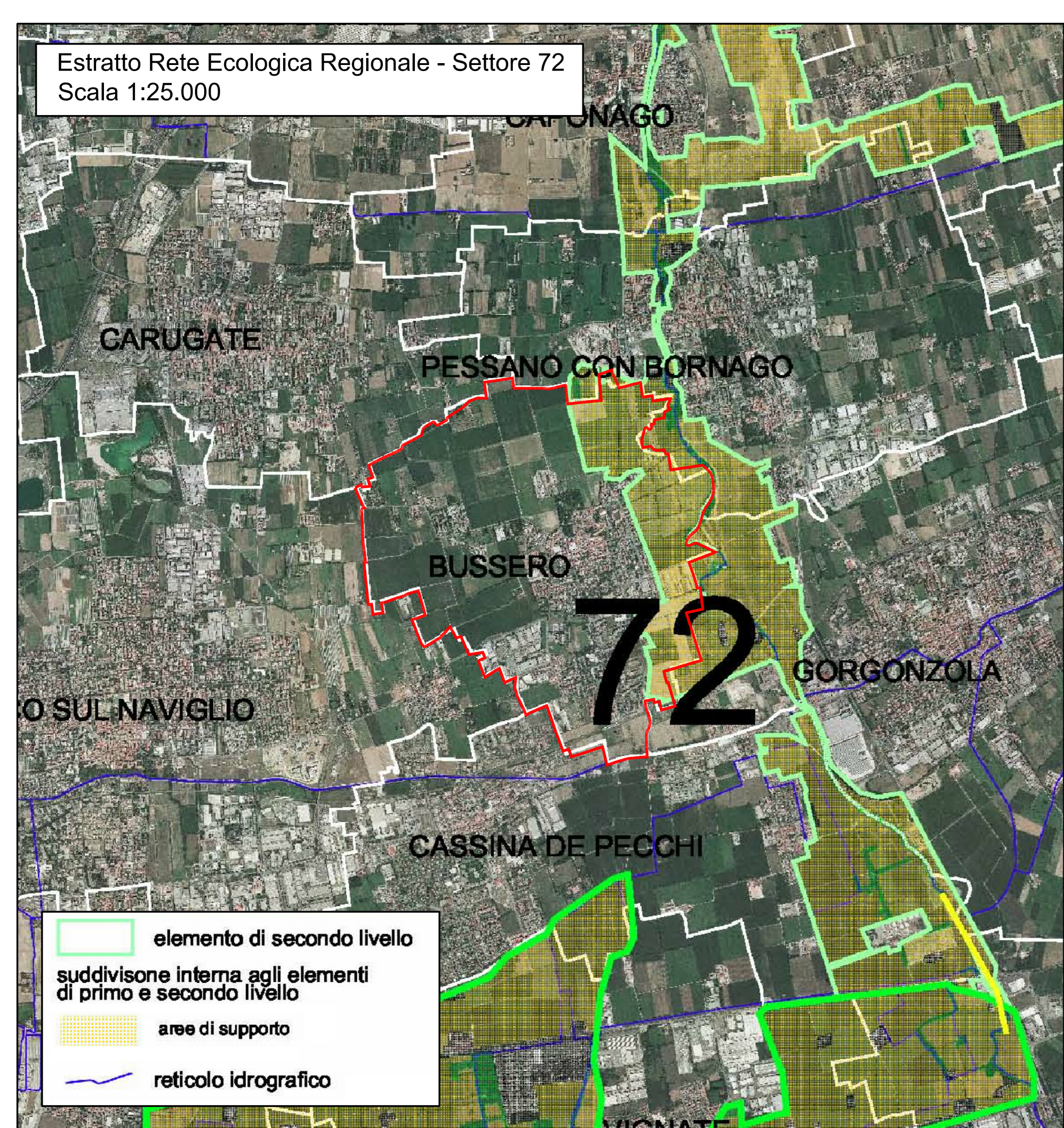

Estratto PTCP vigente - Tav.4 - Rete Ecologica
Scala 1:25.000

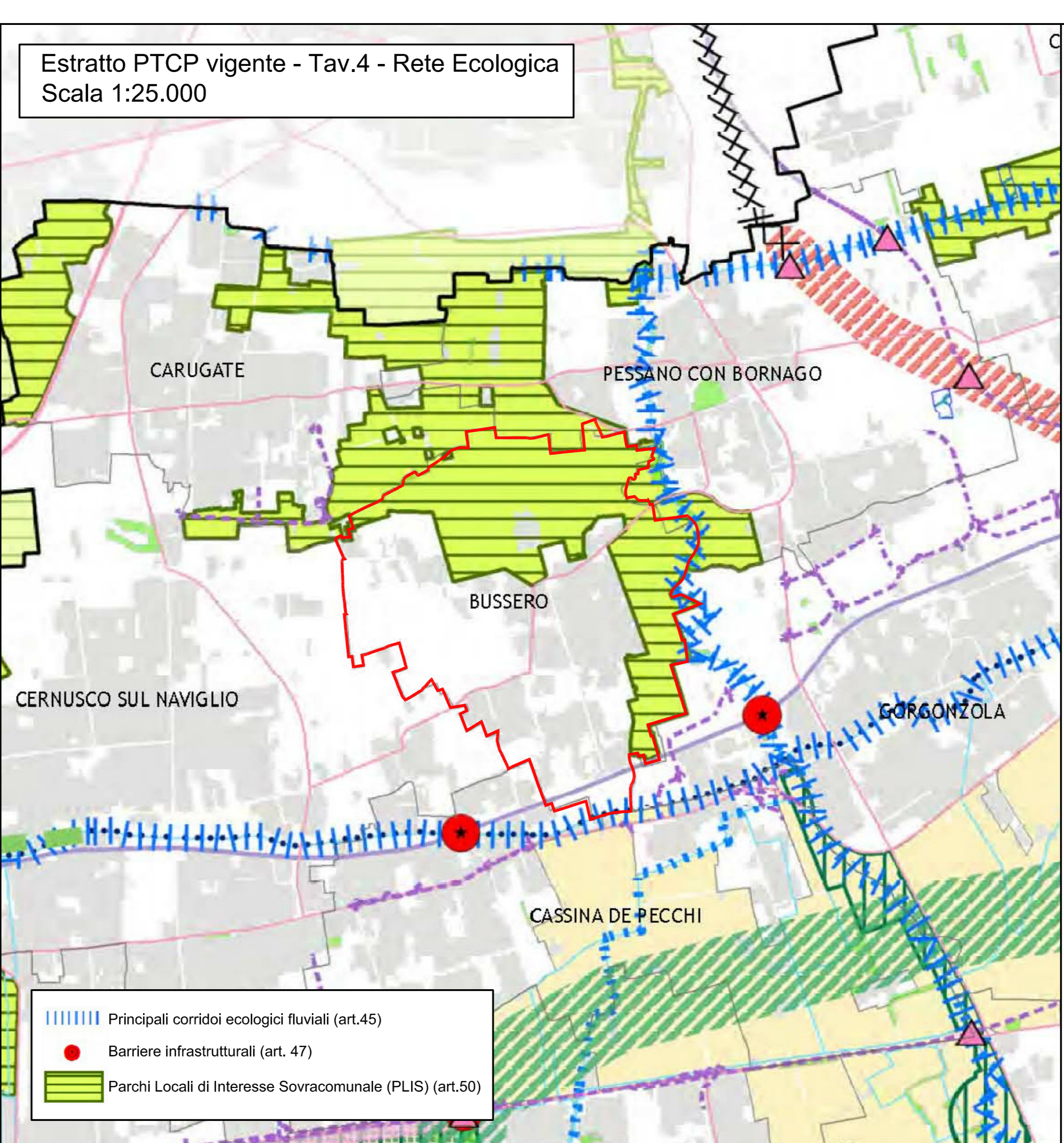

COMUNE DI
BUSSERO (MILANO)
PIANO DI GOVERNO DEL TERRITORIO - L.R. 12 - 2005
Approvato con Del. C. C. n°14 del 20/03/2014 - Pubblicato sul BURL il 30/07/2014

1^ VARIANTE

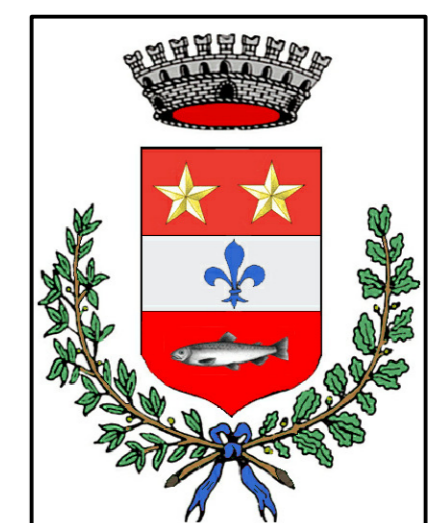

DOC. N° 1 - DOCUMENTO DI PIANO
B - PROGETTO
All. N°7b
Rete Ecologica

SCALA 1: 10000

ADOZIONE 1^ VARIANTE	N°	DEL
PUBBLICATO ALL'ALBO COMUNALE		IL
CONTRORDEDUZIONI CONSIGLIARI	N°	DEL
DELIBERA DI APPROVAZIONE	N°	DEL
Tavola modificata e/o integrata in recepimento dei pareri e in controdeduzione alle osservazioni		
IL SINDACO		
IL SEGRETARIO		
IL PROGETTISTA		
		ARCH. ALDO REDAELLI

stampa 02 marzo 2017

RETE ECOLOGICA REGIONALE
Scala 1:10.000

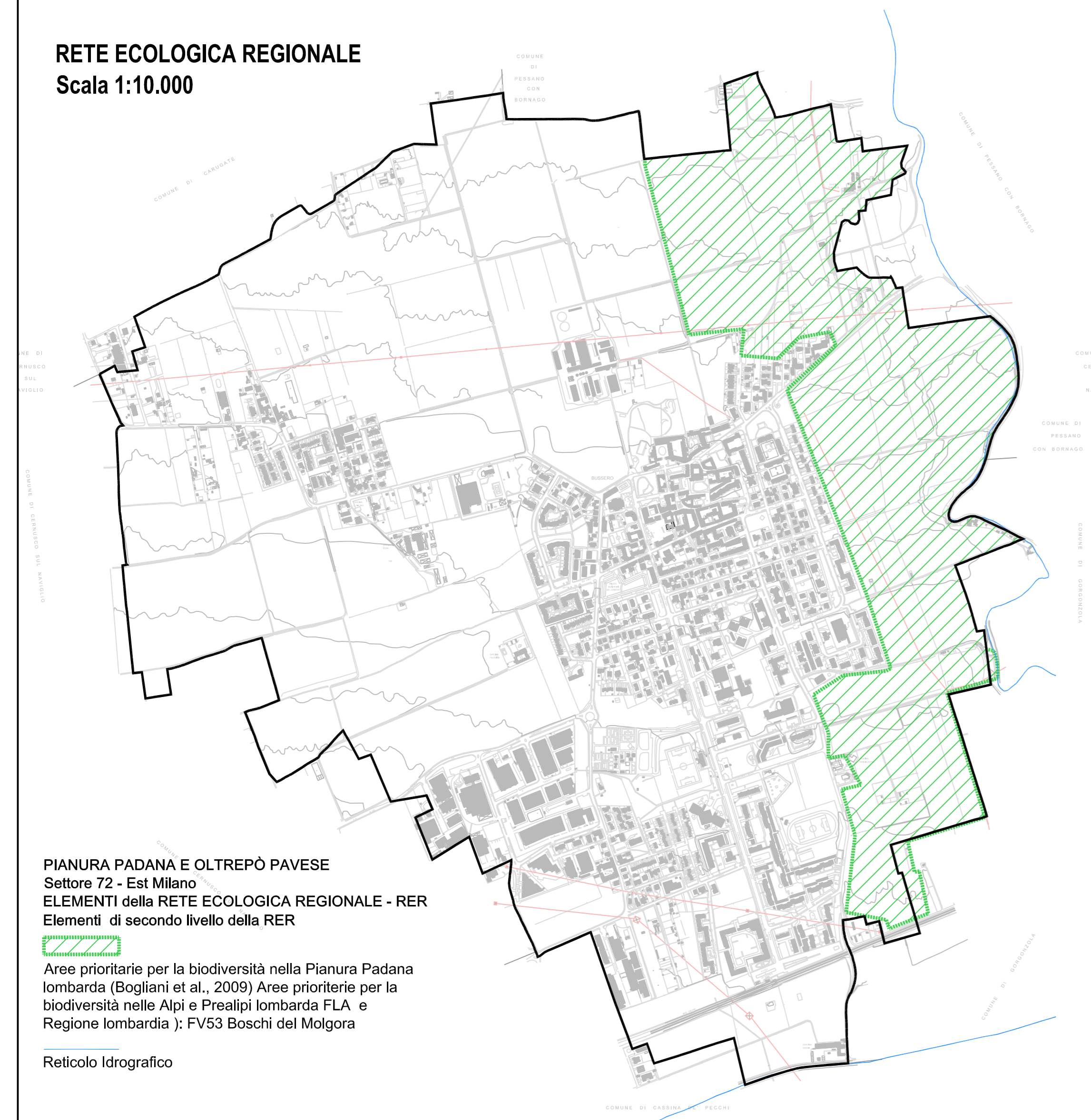

RETE ECOLOGICA PROVINCIALE
Scala 1:10.000

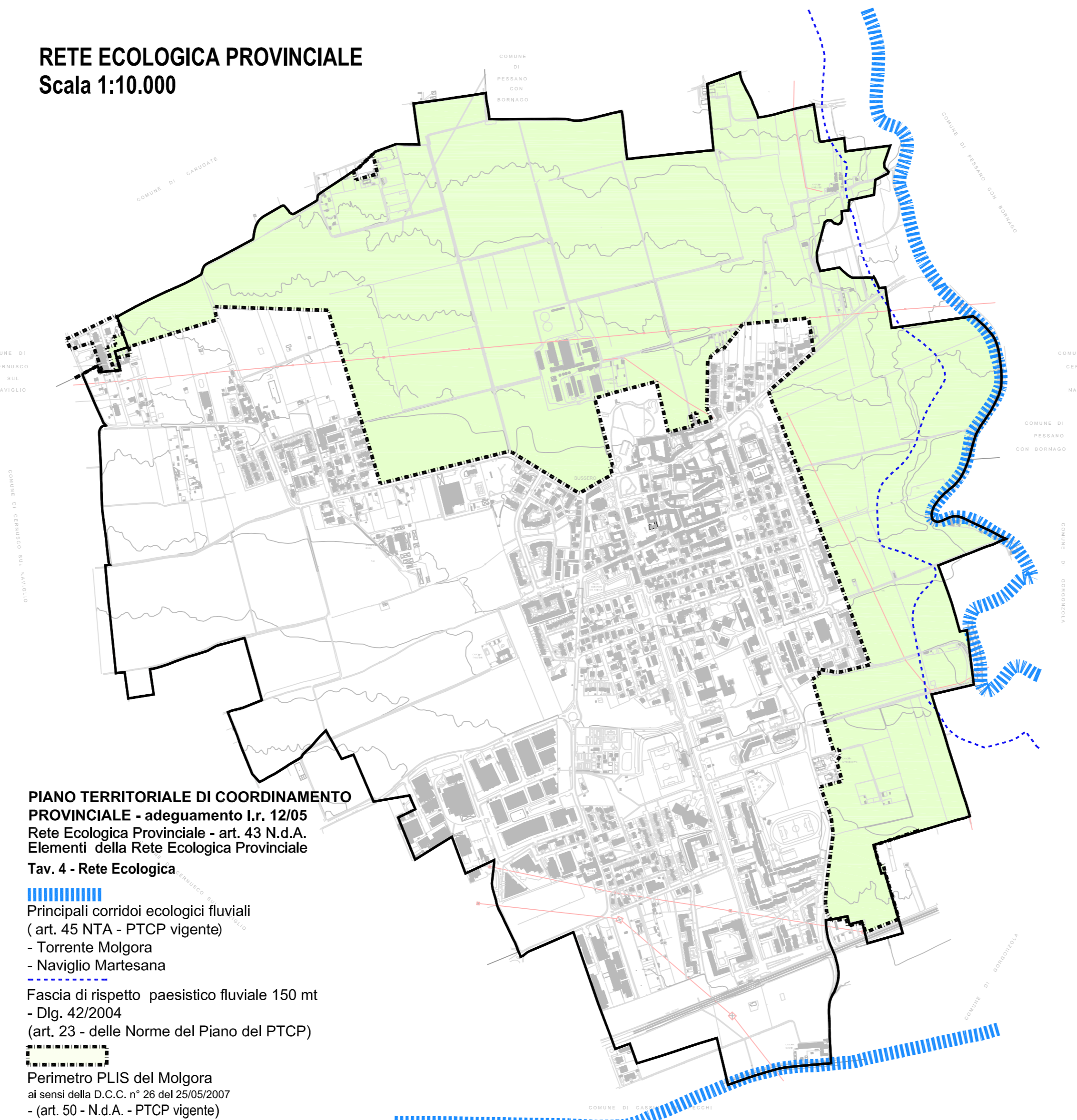

RETE ECOLOGICA COMUNALE
Scala 1:10.000

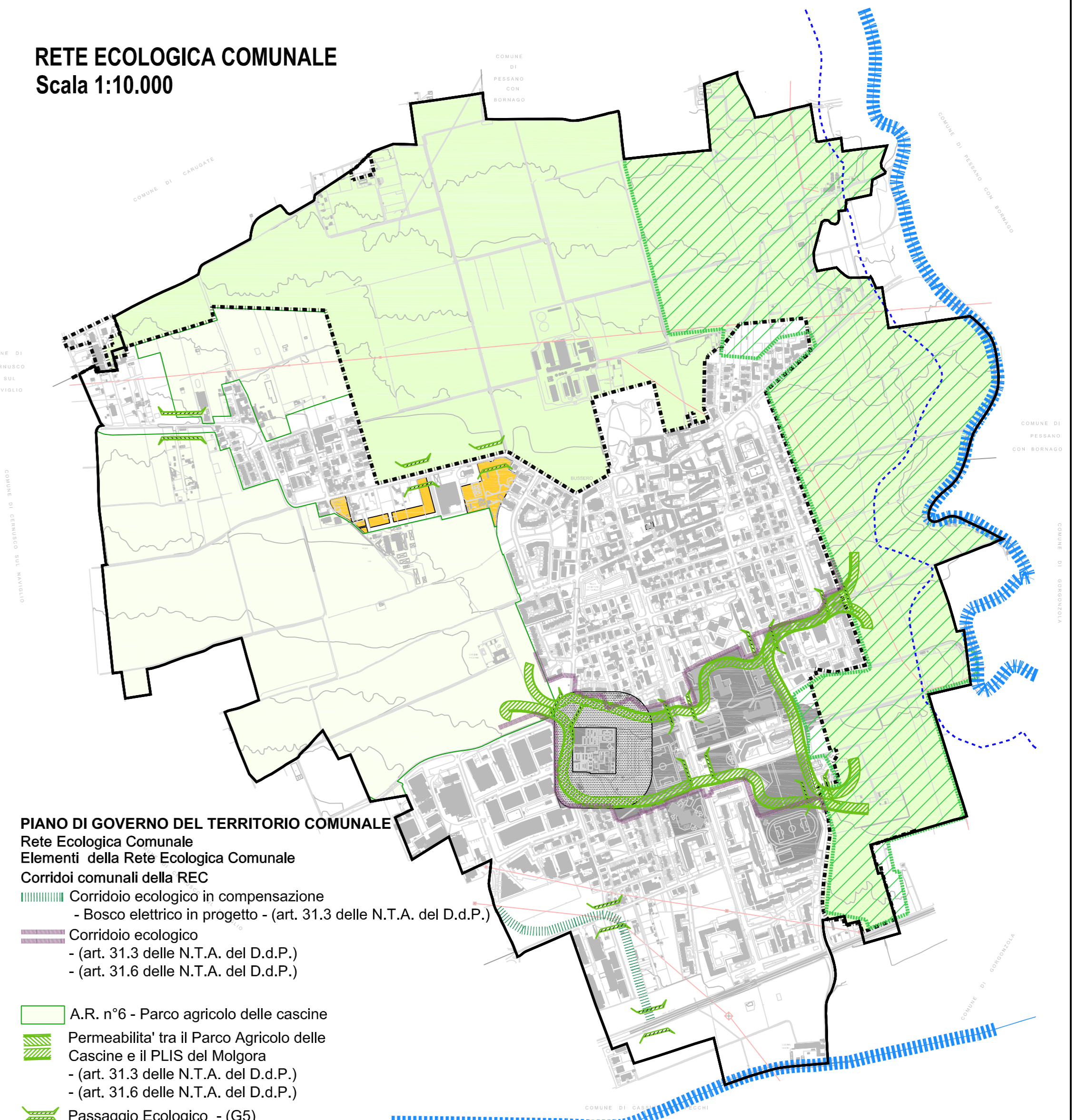

PIANURA PADANA E OLTREPÒ PAVESE
Settore 72 - Est Milano
ELEMENTI della RETE ECOLOGICA REGIONALE - RER
Elementi di secondo livello della RER

Aree prioritarie per la biodiversità nella Pianura Padana lombarda (Bogliani et al., 2009) Aree prioritarie per la biodiversità nelle Alpi e Prealpi lombarde FLA e Regione lombarda): FV53 Boschi del Molgora

Reticolo Idrografico

PIANO TERRITORIALE DI COORDINAMENTO PROVINCIALE - adeguamento l.r. 12/05
Rete Ecologica Provinciale - art. 43 N.d.A.
Elementi della Rete Ecologica Provinciale
Tav. 4 - Rete Ecologica

Principali corridoi ecologici fluviali (art. 45 NTA - PTCP vigente)
- Torrente Molgora
- Naviglio Martesana

Fascia di rispetto paesistico fluviale 150 mt - Dlg. 42/2004 (art. 23 - delle Norme del Piano del PTCP)

Perimetro PLIS del Molgora al sensi della D.C.C. n° 28 del 25/05/2007 - (art. 50 - N.d.A. - PTCP vigente) - (art. 31.4 delle N.T.A. del D.d.P.)

PIANO DI GOVERNO DEL TERRITORIO COMUNALE
Rete Ecologica Comunale
Elementi della Rete Ecologica Comunale
Corridoi comunali della REC

Corridoio ecologico in compensazione - Bosco elettrico in progetto - (art. 31.3 delle N.T.A. del D.d.P.)

Corridoio ecologico - (art. 31.3 delle N.T.A. del D.d.P.) - (art. 31.6 delle N.T.A. del D.d.P.)

A.R. n°6 - Parco agricolo delle cascine

Permeabilità tra il Parco Agricolo delle Cascine e il PLIS del Molgora - (art. 31.3 delle N.T.A. del D.d.P.) - (art. 31.6 delle N.T.A. del D.d.P.)

Passaggio Ecologico - (G5) - (art. 31.3 delle N.T.A. del D.d.P.)

Ambito E2: Orti e giardini

Ambito a standard

Ambito di rispetto cimiteriale